◇グッズ販売開始時間

■販売開始時間

両日とも 12:00 販売開始予定

■グッズ販売場所

横浜・ぴあアリーナ MM 場外　グッズ売場

※当日の入場チケットをお持ちでない方はご購入できません。

◇グッズ販売整理券

東北ライブハウス大作戦″LIFE″　横浜 ぴあアリーナ MM 公演では、会場での混雑緩和・待機時間短縮をはかるため、東北ライブハウス大作戦″LIFE″オフィシャルグッズ・出演アーティストグッズともに LINE 整理券を使用したグッズ販売を行います。

〇「東北ライブハウス大作戦″LIFE″」オフィシャルグッズ

・″LIFE″イベントオフィシャルグッズ

・東北ライブハウス大作戦オリジナルグッズ・コラボグッズ

・宮古・大船渡・石巻ライブハウスグッズ

〇出演アーティストグッズ

会場でグッズ購入をご希望される方は、LINE 整理券が必要となりますので下記のお申し込み方法・ご案内をご確認のうえ、必ずお申し込みをお願いいたします。

- 混雑緩和を目的とした整理券となります。ご希望商品の購入を確約するものではございません。

- 整理番号は先着順ではなく、抽選ののちランダムにて番号を付与いたします。
- LINE 整理券のお申し込みには、LINE アプリ・ご自身の LINE アカウントが必要です。
- LINE 整理券は、1 枚につき 1 名のみ有効です。同伴者様はご入場いただけません。ただし中学生未満の方、車椅子などの介助者の方は、入場の際にスタッフにお申し出ください。

−整理券　申し込み受付のご案内−

【整理券時間枠】
▼3/10（火）公演
12:00〜14:00
14:00〜16:00
16:00〜18:00
18:00〜
※19:00 開演以降は整理番号のお呼び出しが終了次第、LINE 整理券をお持ちでないお客様もご購入いただけます。

▼3/11（水）公演
12:00〜14:00
14:00〜16:00
16:00〜18:00
18:00〜
※19:00 開演以降は整理番号のお呼び出しが終了次第、LINE 整理券をお持ちでないお客様もご購入いただけます。

＊一次受付にて抽選を行い、その後、整理券の時間枠に空きがあれば、二次受付（先着）を行う予定です。

- 「〝LIFE〟グッズ整理券」LINE アカウントを友達追加していただき、抽選期間中に申し込みページからご希望の日程・種類（オフィシャルグッズ・アーティストグッズ）の整理券をお申し込みください。

- 友達追加だけでは、お申し込みは完了となりませんので、受付期間中に必ずご希望日の整理券を選び「申し込み」を完了させてください。

- 当選された方には、お客様の LINE アプリ上に整理番号が表示されますので、ご確認いただき、QR コードが届きましたらグッズ販売待機列へお越しください。
- 受付期間中であればお申し込みをキャンセル、または変更可能ですが、受付期間終了後はキャンセルや変更はできませんのでご注意ください。
- お申し込み時に、不正なお申し込みなどが見受けられた場合は、無効とさせていただきます。

詳しくは下記の申込受付スケジュールをご確認ください。

■整理券一次（抽選）受付期間

3 月 2 日（月）18:00 開始 ～ 3 月 4 日（水）23:59 終了

■当選結果発表

3 月 6 日（金）12:00 予定

−当日の流れ−

- お呼び出し番号が近づくと、LINE でお知らせ通知が届き、画面に QR コードが表示されますので、売り場入口へお越しください。
- 当日は、お呼び出し中の番号をご自身の端末でご確認いただけますので、売り場前で長時間待たれないようご協力ください。
- 整理番号は、お会計の順番ではありません。待機列短縮の目的となります。

  また、呼び出されたタイミングにご希望の商品が売り切れている場合もありますので、ご了承ください。
- 売り場内でお待ちいただく際に、お会計の順番が前後する場合がございますのでご了承ください。
- 当日は、当選整理券をお申し込みいただいた端末機器が必要となります。整理番号のスクリーンショット画像は無効となりますのでご注意ください。
- グッズ販売整理券は、転送・譲渡不可です。発覚した場合は、整理券入場をお断りさせていただきます。
- 公演中止やその他やむを得ない事情により、グッズ販売が中止などになった場合は、該当の整理券は無効となります。その際、来場にかかわる費用（交通費・宿泊費など）は補償いたしかねますのでご了承ください。

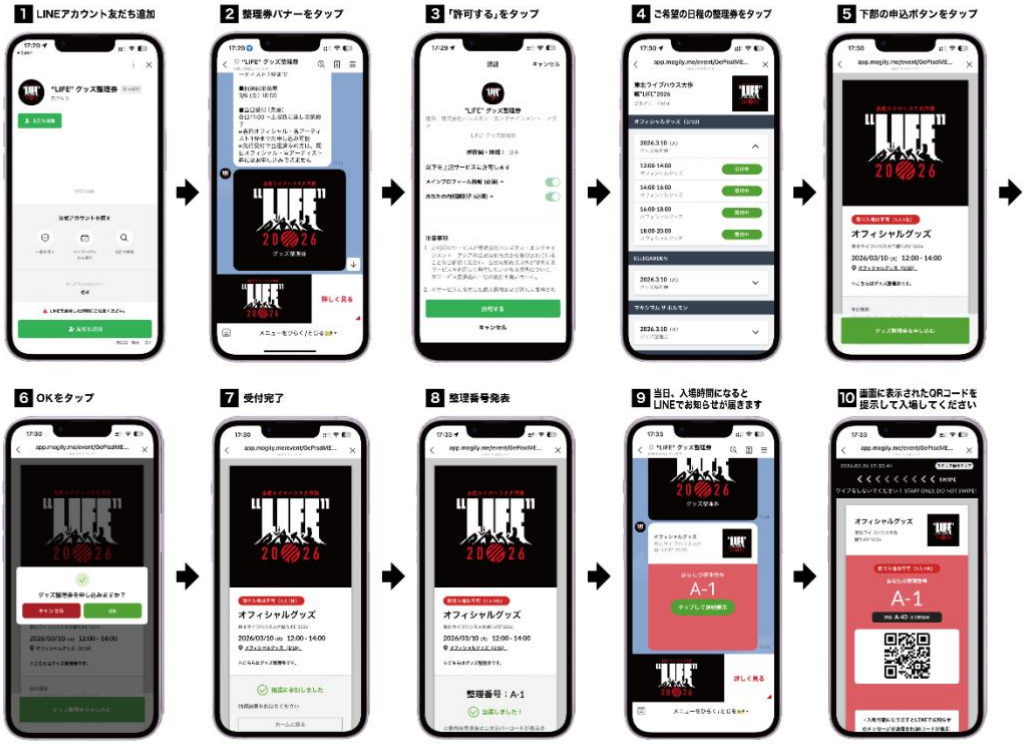

開演（19:00）以降は、整理番号のお呼び出しが終了次第、整理券をお持ちでないお客様もご購入いただけます。

終演後の販売は列が途切れ次第、終了となります。

◇お支払い方法

当日、売場でのお支払い方法は現金の他、下記のキャッシュレス支払いが利用できます。

※グッズ売場でのチャージはできませんので、事前に残高のご確認、およびチャージをお願いいたします。

※会場の電波状況により、キャッシュレス決済がご利用いただけない場合もございます。あらかじめご了承ください。